

RECOMENDACIONES DE USO

Modelo: **485Ci**
Tipo de Trituradora: **Corporativa**
Usuarios: **Más de 10. Recomendado para áreas comunes.**

- ✓ **Destruye:** papel, tarjetas de crédito de plástico, CDs, grapas, clips pequeños.
- ✗ **NO Destruye:** etiquetas adhesivas (tipo Post-It, cintas adhesivas), documentos que contengan adhesivos, pastas y arillos de engargolado, documentos enmicados, periódicos, cartón, carpetas de archivos, radiografías, papel de formulario continuo, PET y plástico, a excepción de los mencionados anteriormente.

- Hojas por pasada: **30 Hojas**
(Si el papel es más pesado que 75 gramos, está húmedo o se aplica un voltaje diferente al nominal, la capacidad puede disminuir).

- Frecuencia de uso diario recomendada (papel): **50 000 hojas con papel de 75 gramos. ****¡Importante! No destruya más de 50 000 hojas por día. Si el grosor de las hojas es mayor a 75 gramos, reduzca la destrucción diaria a 25 000 hojas******
El promedio de destrucción de las 50 000 hojas de 75 gramos es de **5 horas. No operar el equipo más de ese tiempo por día.**

- Frecuencia de uso diario recomendada (otros): 500 tarjetas de crédito/débito, 50 CDs. No introduzca más de una tarjeta o CD a la vez a la hora de destruir.

¡OJO! Si su voltaje es diferente al nominal de 120V, el rendimiento puede disminuir.

Importante cumplir con la lubricación. No importa si el equipo es nuevo, siempre se debe lubricar.

Cómo llenar el depósito antes de usar la máquina por primera vez:

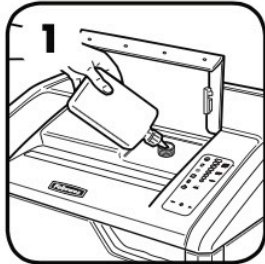
CONFIGURACIÓN Y PRUEBA

1
Antes de usar la máquina, llene el depósito de aceite con 355 ml (12 onzas) de aceite para destructora (Fellowes 35250)



2
Presione al mismo tiempo los botones de automático y avance para aceitar y avance para aceitar manualmente la destructora

→ Este equipo es **autolubricante:**

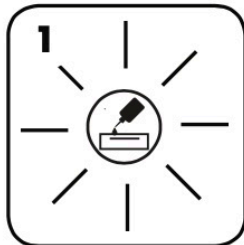
RECARGA DE ACEITE

1
El indicador de bajo nivel de aceite le avisará cuando deba recargar el depósito

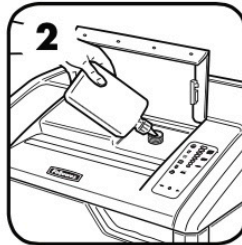

2
Para mantener el rendimiento de la destructora, llene el depósito de aceite con hasta 355 ml (12 onzas) de aceite para destructora (Fellowes 35250)



3
Después de la recarga, se reanudará el engrase automático

El procedimiento lo repetirá CADA VEZ QUE USTED VEA EL TESTIGO DE FALTA DE LUBRICANTE EN ROJO

¡Importante! No utilice lubricantes a base de petróleo (de automóvil, podadora, W40, 3 en 1, etc.) y no utilice lubricantes en aerosol.